

STRUHÁR VILIAM
geodet
Bernolákova 27
968 01 NOVÁ BAŇA

1997 316412

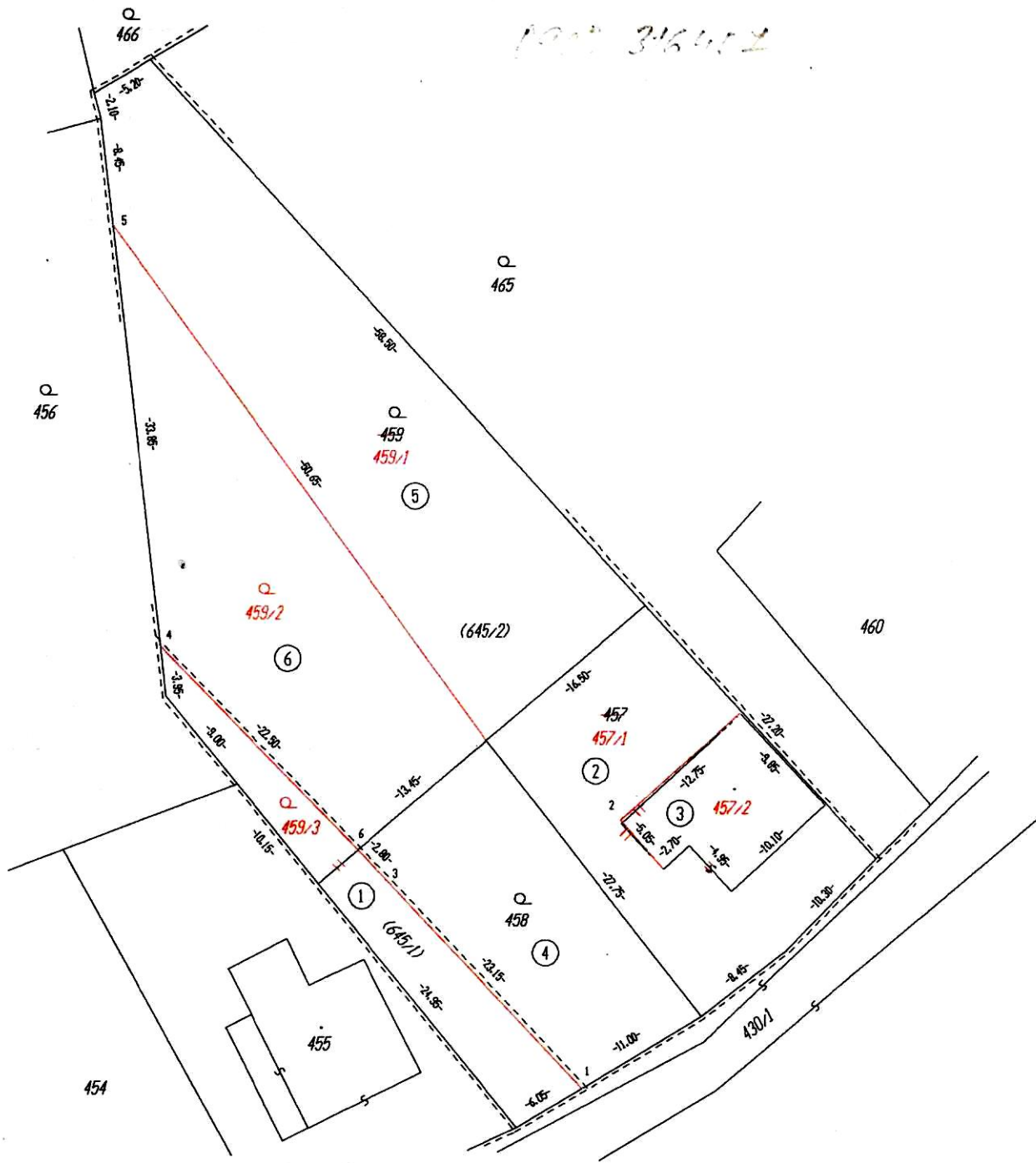

Geometrický plán je podkladom na právne úkony, keď údaje doterajšieho stavu výkazu výmer sú zhodné s údajmi platných výpisov z katastra nehnuteľnosti.

Vyhotoviteľ STRUHÁR VILIAM geodet Bernolákova 27 968 01 NOVÁ BAŇA IČO: 10935479	Kraj <i>Banskobystrický</i>	Okres <i>Žarnovica</i>	Obec <i>Brehy</i>
	Kat. územie <i>Brehy</i>	Číslo plánu <i>10935479-39/05</i>	Mapový list č. <i>Pukanec 2-1/1</i>
GEOMETRICKÝ PLÁN na			<i>obnovenie pôvodných hraníc časti pozemku par. č. 645/1 (nové p. č. 459/3) a určenie vlastníckych práv par. č. 457/1, 2; 458; 459/1-3.</i>
Vyhotovil	Autorizačne overil	Úradne overil	
Dňa: <i>10.10.2005</i> Meno: <i>Viliam Struhár</i>	Dňa: <i>12.10.2005</i> Meno: <i>Albín Valko</i>	Dňa: <i>2005</i>	Číslo: <i>284/15</i>
Nové hranice boli v prírode označené <i>dr. kolíkmi, múrom, plotom</i>		Úradne overené podľa § 9 zákona NR SR č. 215/1995 Z.z. o geodézii a kartografii	
Záznam podrobného merania (meračský náčrt) č. <i>E 370</i>			
Súradnice bodov označených číslami a ostatné meračské údaje sú uložené vo všeobecnej dokumentácii.	Pečiatka a podpis	Pečiatka a podpis	

VÝKAZ VÝMER

Doterajší stav					Zmeny					Nový stav							
číslo					Výmera		Druh pozemku	Diel číslo	k parcele číslo	m ²	od parcely číslo	m ²	číslo parcely	Výmera		Druh pozemku kód	Ulastník (iná oprávnená osoba) adresa, (sídlo)
pkz. vložky	listu vlastn.	parcely			ha	m ²								ha	m ²		
PK	LU	PK	KN-E	KN-C													
	4279		645/1			1000	t.t.p.	1	459/3	196		(645/1)	804	t.t.p.)	Dokrajš-		
	1708		645/2			2099	zost.pl.	2	457/1	376		(645/2	22015)				
								3	457/2	113							
								4	458	325							
								5	459/1	763							
								6	459/2	571							
								2			645/2	376	457/1	376	zost.pl.	Gizela Lalková v 1/2 Brchy Mária Cibulová v 1/4 Žiarnod Hronom Marta Dúrtová v 1/4 Prievidza	
								3			645/2	113	457/2	113	zost.pl.	Detto	
								4			645/2	325	458	325	zohr.	Detto	
								5			645/2	763	459/1	763	zohr.	Detto	
								6			645/2	571	459/2	571	zohr.	Detto	
								1			645/1	196	459/3	196	zohr.	Detto	
						3099					2344		2344		3148		

VÝKAZ VÝMER

Doterajší stav					Zmeny					Nový stav							
Číslo					Ujmera		Druh pozemku	Diel číslo	k parcele číslo	m ²	od parcely číslo	m ²	Číslo parcely	Ujmera		Druh pozemku kód	Vlastník (iná oprávnená osoba) adresa, (sídlo)
pzk. vložky	listu vlastn.	parcely												ha	m ²		
PK	LU	PK	KN-E	KN-C									ha	m ²			
				457	489	zost.pl.						457/1	376	zost.pl. 13104	ako v stave právnom		
				458	454	zohr.						457/2	113	zost.pl. 13100 510	Detto		
				459	1401	zohr.						458	325	zohr. 05100	Detto		
												459/1	763	zohr. 05100	Detto		
												459/2	571	zohr. 05100	Detto		
												459/3	196	zohr. 05100	Detto		
					2344									2344			
<p><u>Poznámka:</u> - Ujmera par.č. 645/2 upravená podľa skutočného stavu. - Stavba s.č. 131 na par.č. 457 je zapísaná na LU č. 1108.</p> <p><u>Legenda:</u> kód spôsobu využitia 13104 - pozemky, na ktorých je dvor. 13100 - pozemky, na ktorých sú postavené bytové budovy ohradene súj. číslom. 05100 - pozemky, na ktorých sa pestuje ovocie, zelenina</p> <p>kód druhu stavby 510 - rodinný dom</p>																	