

Helena Šalková a spol. Brehy č.252, 96801 Nová Baňa

Obecný úrad BREHY

Č.117

96801 Brehy

OBECNÝ ÚRAD BREHY	
Došlo: 26. 05. 2017	
Spis. číslo: 235/2017	RZ MA1 A-50 ZH-LU
Prílohy: 1	Vybavuje Mjush'

V Brehoch dňa 25.5.2017

Žiadosť o odkúpenie obecného pozemku

Týmto žiadame obec Brehy o odkúpenie pozemku uvedenom na LV 4279v katastrálnom území Brehy do osobného vlastníctva.

Jedná sa o parcely:

- Diel 4 parcela č.1472/1 3 m2
- Diel 5 parcela č.1566/48 340 m2
- Diel 6 parcela č.1566/48 34 m2

Oddôvodnenie: Pozemok je na katastri uvádzaný ako nevysporiadaný (o čom sme sa dozvedeli až pri ocenení nehnuteľnosti, ktoré sme si dali spraviť autorizovaným odhadcom v októbri 2016) a na odporúčanie katastrálneho úradu chceme pozemok vysporiadať.

Za kladné vybavenie našej žiadosti vopred Ďakujeme.

S pozdravom



v.z. Michal Šalka

Prílohy:

Geometrický plán

Geometrický plán je podkladom na právne úkony, keď údaje doterajšieho stavu výkazu výmer sú zhodné s údajmi platných výpisov z katastra nehnuteľností.

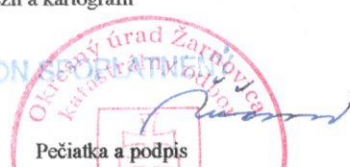
Vyhотовiteľ Juraj Peniažka Geoslužba ul. Hrádza č. 49 968 01 NOVÁ BAŇA tel.: 045/6856 948 IČO 12606103		Kraj	Banskobystrický	Okres	Žarnovica	Obec	Brehy
		Kat. územie	Brehy	Číslo plánu	12606103-10/2017	Mapový list č.	Pukanec 2-1/4
		GEOMETRICKÝ PLÁN				na čiastočnú obnovu pôvodnej hranice pozemku parc.čís. 1472/2, zameranie rod. domu na parc.čís. 794, oddelenie pozemkov parc.čís. 795, 1082/2 k právnym úkonom.	
Vyhотовil		Autorizačne overil			Úradne overil Meno: Ing. Monika ŽŇAVOVA		
Dňa: 19.4.2017	Meno: Juraj Peniažka	Dňa: 19.4.2017	Meno: Ing. Martin Grman	Dňa: - 4. 05. 2017	Číslo: 136/2017		
Nové hranice boli v prírode označené drev.kolíkami, kovovými roxormi,		Náležitostami a presnosťou zodpovedá predpisom			Úradne overené podľa §9 zákona NR SR č.215/1995 Z.z. o geodézii a kartografii		
Záznam podrobného merania (meračský náčrt) č. 491							
Súradnice bodov označených číslami a ostatné meračské údaje sú uložené vo všeobecnej dokumentácii							
		Pečiatka a podpis			Pečiatka a podpis		

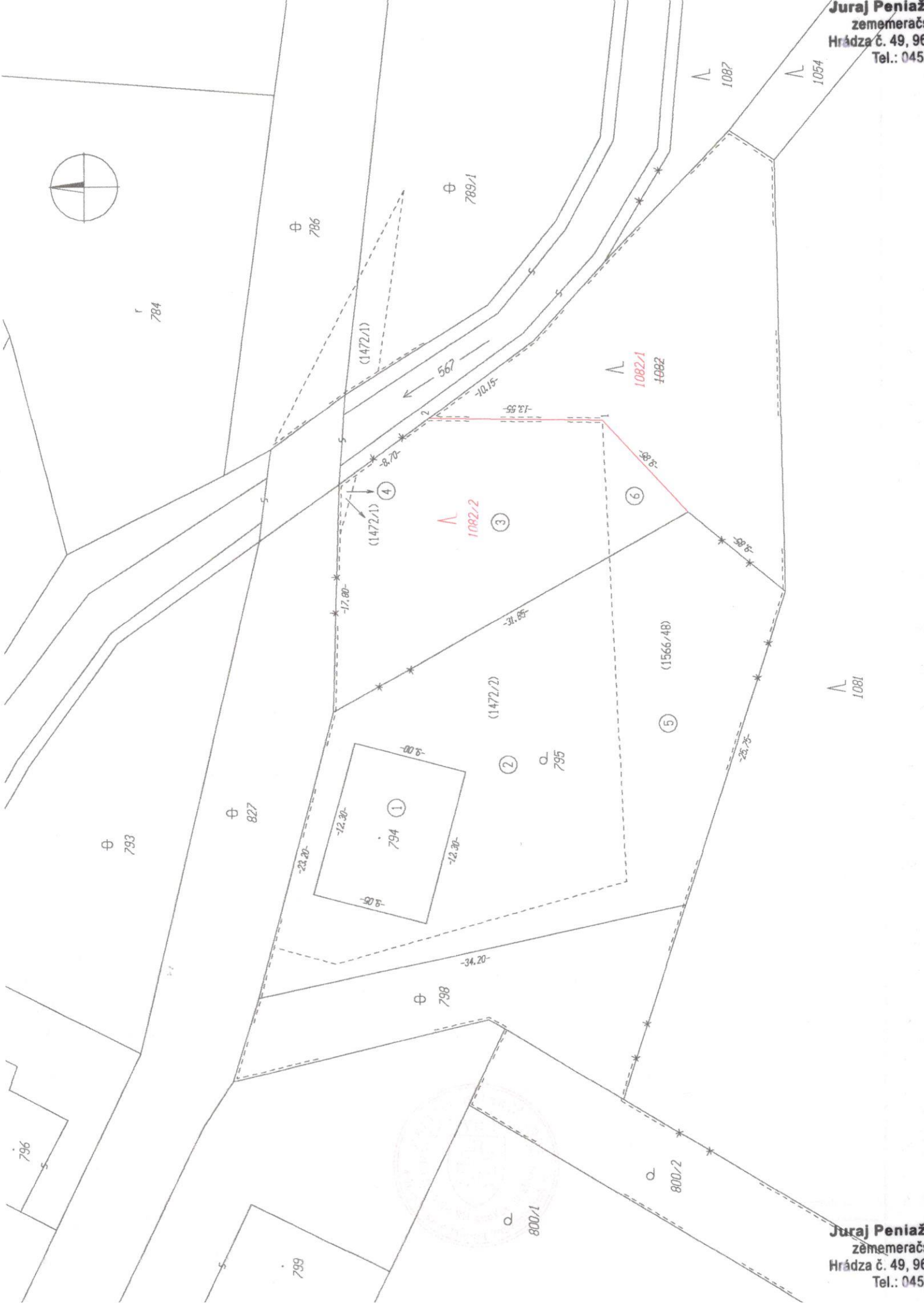

Výkaz výmer

Doterajší stav				Zmeny				Nový stav						
Pkn. Vozíky	Listu vlastn.	Číslo		Vymera	Druh pozemku	Dielce číslo	m2	od parcely číslo	m2	Číslo parcely	Vymera		Druh pozemku	Vlastník (iná opráv. osoba) adresa, (sídlo)
		PK	KN - E								KN - C	ha		
				794	111 zastav. plocha		794		111 zastav. plocha 15 10	794	111	15 10	ako v právnom stave	
				795	záhrada		795		786 záhrada 4	795	786	4	ako v právnom stave	
				1082	lesný pozemok		1082/1		429 lesný pozemok 38	1082/2	370	38	doterajší	
				1696							1696		ako v právnom stave	
Stav podľa registra C KN														

Spolu :														

Poznámka: Rodinný dom s. č. 252 na parc. čís. C KN 794 v KN evidovaný na LV č. 4235.

Legenda:

- Kód spôsobu využívania 4 - Pozemok prevažne v zastavanom území obce alebo v záhradkárskej osade, na ktorom sa pestuje zelenina, ovocie, okrasná nízka a vysoká zeleň a iné poľnohospodárske plodiny
- 15 - Pozemok na ktorom je postavená bytová budova označená súpisným číslom
- 38 - Pozemok s lesným porastom, dočasne bez lesného porastu na účely obnovy lesa alebo po vykonaní náhodnej ťažby

Kód druhu stavby 10 - Rodinný dom